

ALLES IM FLUSS
**VOM PRODUKTMANAGEMENT
BIS ZUM PUBLISHINGPROZESS**

16.4.2010, Katalogtrends 2010

SDZeCOM
Oliver Frömmer

SDZeCOM GmbH & Co. KG
Bahnhofstraße 65
73430 Aalen
Telefon: (0 73 61) 5 94-5 00
Telefax: (0 73 61) 5 94-5 91
E-Mail: info@sdzecom.de
Internet: www.sdzecom.de

PRODUKTDATENAUFBEREITUNG
AM ANFANG WAR DAS PRODUKT

PRODUKTDATENAUFBEREITUNG AM ANFANG WAR DAS PRODUKT

PRODUCT INFORMATION MANAGEMENT CROSS MEDIA PUBLISHING

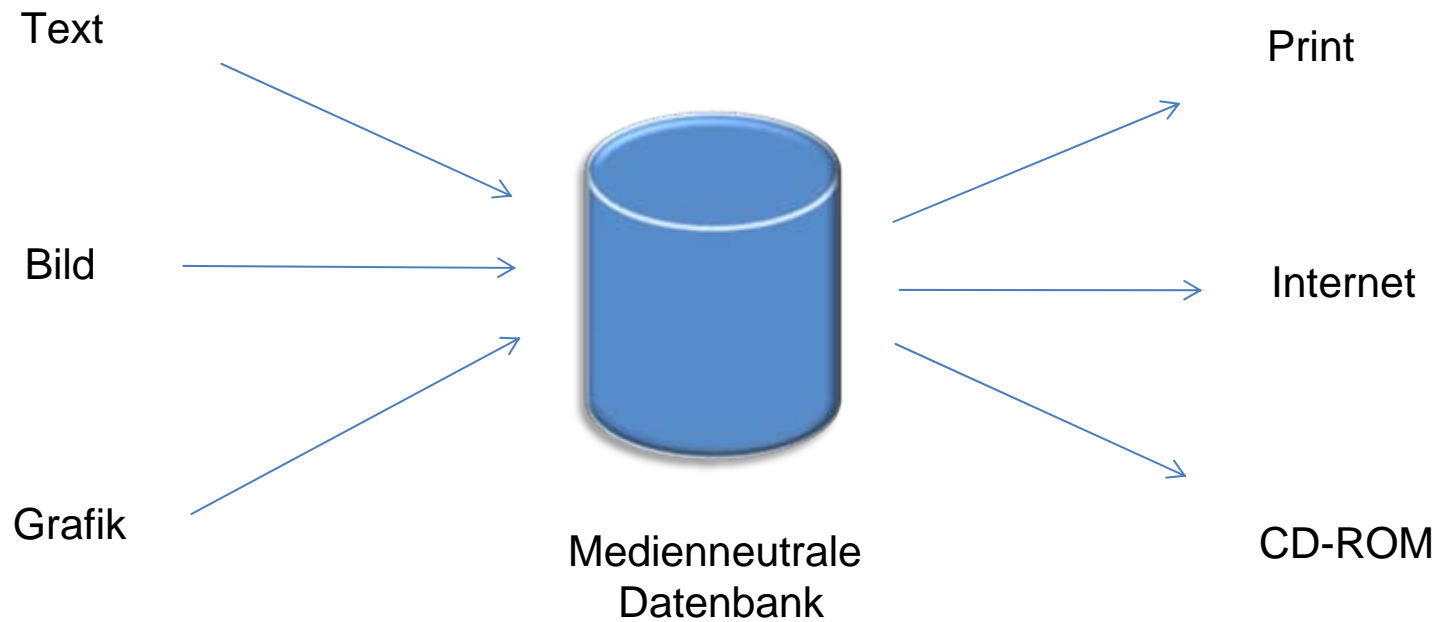

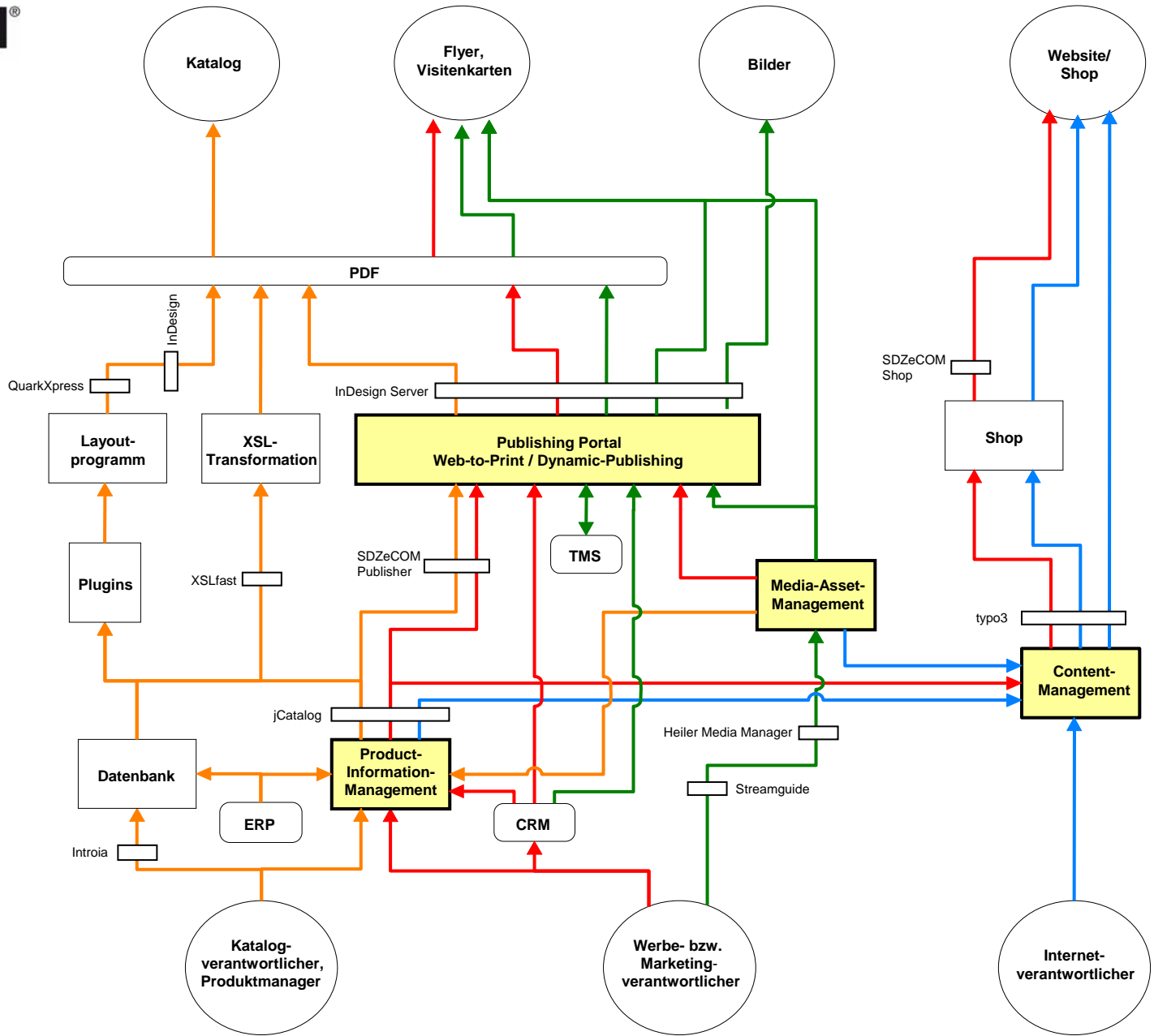

PRODUCT INFORMATION MANAGEMENT **CROSS MEDIA PUBLISHING**

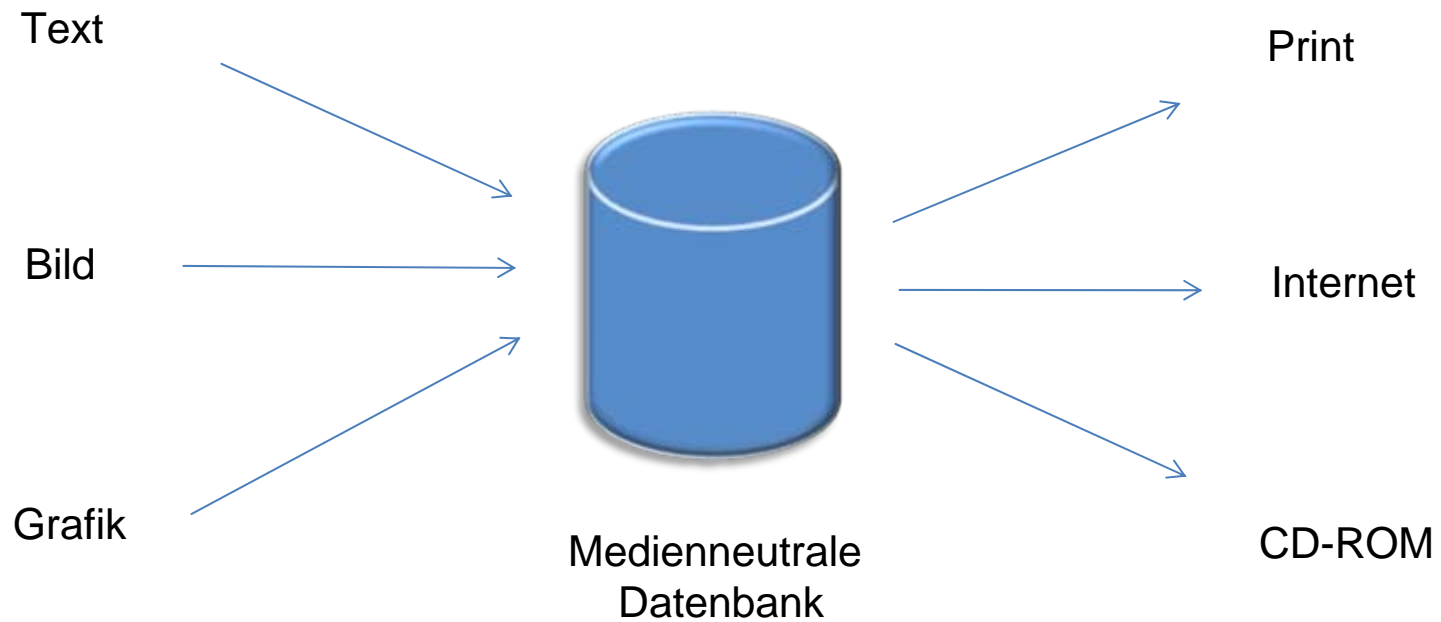

AM ANFANG WAR **DAS PRODUKT** DER IMPORT

Import von Produkten und Preisen

Schritt 1: Upload von Dateien → Schritt 2: Datei-Vorschau → **Schritt 3: Zuordnung definieren** → Schritt 4: Import starten

Schritt 3: Zuordnung definieren

Zuordnungsname*

Spaltennamen	Zuordnen	Interne Tabellen	Interne Felder
<ul style="list-style-type: none"> ArtNr Beschreibung Bezeichnung Bild1 Bild2 Produktgruppe1 Produktgruppe2 Seite Text2 Text3 Viskosität in cps WT alt 	<p>Zuordnen</p> <p>>></p>	<ul style="list-style-type: none"> Produkt Preise Attributwerte Klassifikationen Produktrelationen 	<ul style="list-style-type: none"> GTIN/EAN Gehört zum Kernsortiment Gültig bis Gültig von Hersteller Herstellername Ist Sonderangebot Ist für Verkauf Ist lagerhaltig Katalog Kurzbeschreibung Langbeschreibung Lieferant Mengeneinheit Produktnr. Herst. Produktnummer

Standardwerte

Abbildung	Typ: jpg Datei: snap0633.jpg (45 KB) Datum: 2008-01-28 18:46:44 Größe: 366x342 px 96.84x90.49 mm (96dpi) 30.99x28.96 mm (300dpi)
Farbe	Silber
Preis	139,90
Lagerbestand	8460
Versandbereitschaft	Innerhalb 24 Std. versandfertig
Teaser	Apple hat einen völlig neuen iPod nano vorgestellt. Der beliebteste Music Player verfügt jetzt über Videowiedergabe, eine weiterentwickelte Benutzeroberfläche mit Cover Flow und ein neues Design. Über sein 2-Zoll-Display mit 204 Pixel pro Zoll lassen sich die Lieblingsmovies, TV-Sendungen und Musikvideos in der gleichen Auflösung wiedergeben wie
Beschreibung	Apple hat einen völlig neuen iPod nano vorgestellt. Der beliebteste Music Player verfügt jetzt über Videowiedergabe, eine weiterentwickelte Benutzeroberfläche mit Cover Flow und ein neues Design. Über sein 2-Zoll-Display mit 204 Pixel pro Zoll

PRODUKT DATENAUFBEREITUNG ... VON VIELEN BETEILIGTEN

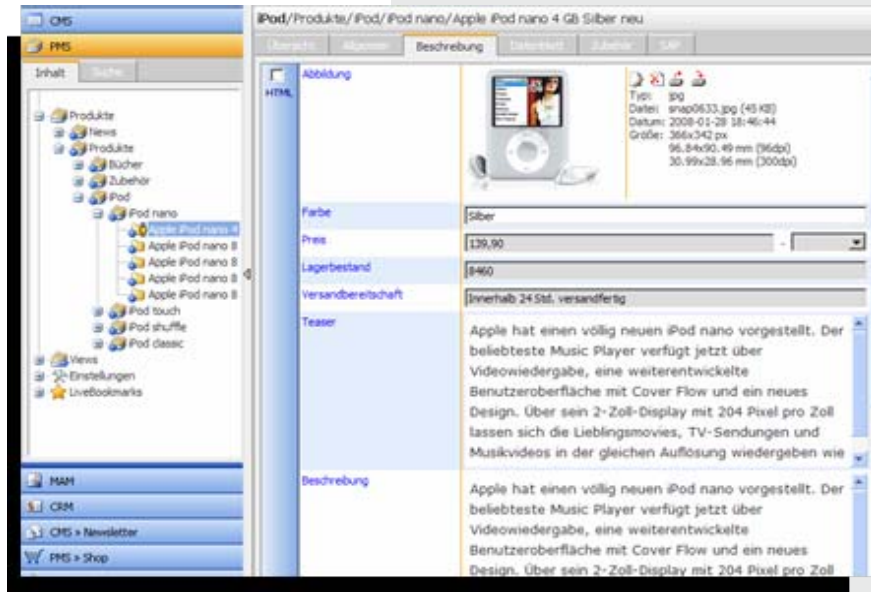

- Produktentwicklung
- Produktmanagement
- Werbung
- Fotograf
- Agentur
- Einkäufer
- ...

Mit verschiedenen Berechtigungen

- lesen
- schreiben
- einzelne Sprachen
- einzelne Produkte
- einzelne Attribute
- ...

ÜBERSETZUNG DIREKT IM LAYOUT

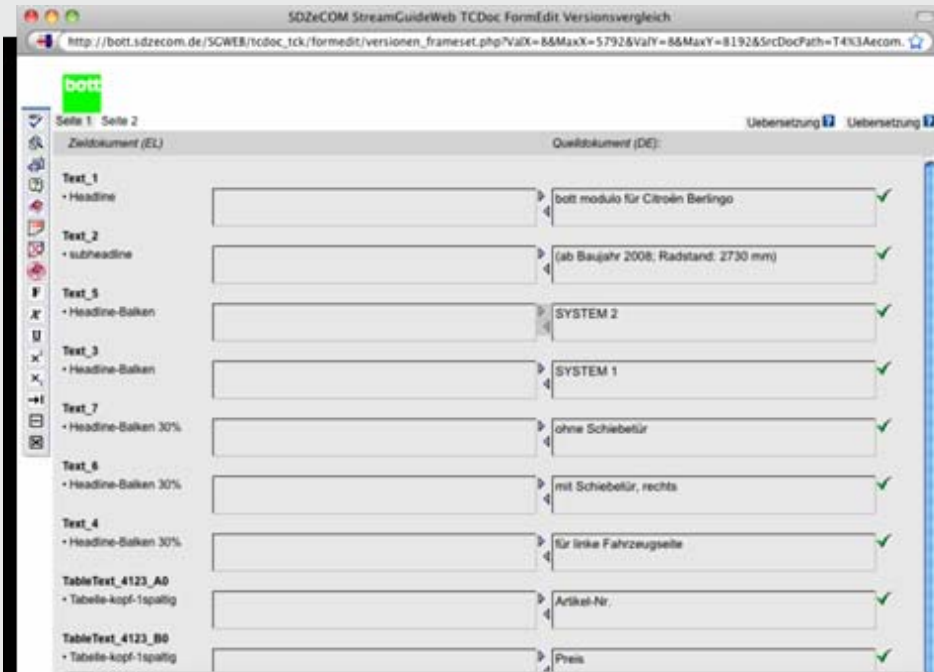
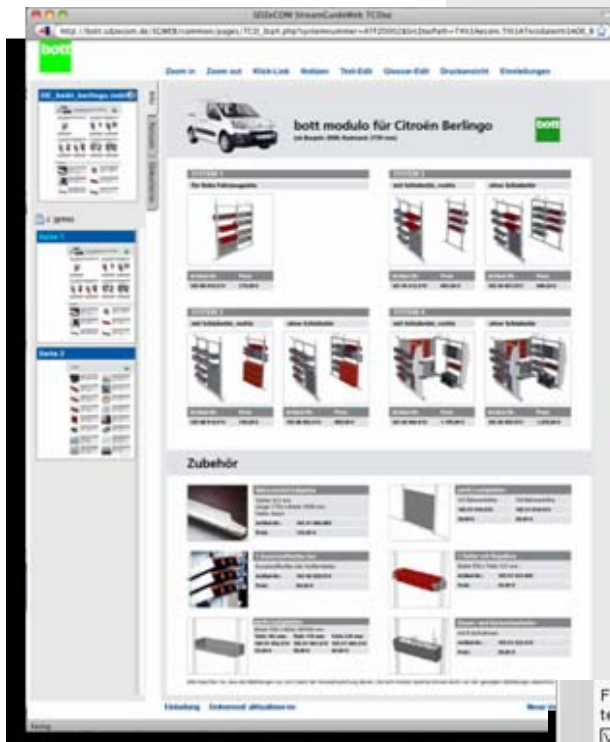

Fünf Kombinationsvarianten und damit ein besonders großes Einsatzspektrum bietet diese Doppeljacke aus wasserdichtem Material mit textilem Griff.

With a total of five different wear combinations, this waterproofmaterial double jacket covers a particularly broad spectrum of use.

Terminologie TranslationMemory Konkordanzsuche

TranslationMemory aktualisieren Übersetzt Vorbehalt

Fünf Kombinationsvarianten und damit ein besonders großes Einsatzspektrum bietet diese Doppeljacke aus wasserdichtem Material mit textilem Griff.

With a total of five different wear combinations, this waterproofmaterial double jacket covers a particularly broad spectrum of use.

TranslationManager

Fertig

AUSGABE KATALOG ≠ KATALOG

A1	Produkt-Nr.	
A	B	
1	Produkt-Nr.	Kurzbeschreibung
2	CC102-PDMI-001	DEBIT/CREDIT MEMORANDUM
3	CC200-009-001	PICK / SHIP TAG CONTINUOUS
4	CC200-070-001	PICK / SHIP TAG CONTINUOUS
5	CC225-002	UNIFORM DECLARATION - NR
6	CC225-PO14-E	EXPENSE PURCHASE ORDER
7	VOLCBCC3XT-250	VOLVO
8	VOLCBCC3XT-500	VOLVO
9	VOLCMEMO-10	4.25 x
10	VOLCMEMO-20	4.25 x
11	VOLCMEMO-50	4.25 x

Klassifikationssuche - Mozilla Firefox

http://localhost:8080/pim/classificationbrowser/search.faces?rootClassificationId=eClass_6_1&multiSelect=false&callbackFunctionName=callbackSearchClassificationGroup

Klassifikationssuche

Suche

Klassifikations-ID:

Gruppen-ID:

Gruppenbeschreibung:

Attribut-ID:

Attributwert:

Klassifikation auswählen:

- 34 Medizin, pharmazeutik, life science
 - 3401 Medikament (Rote Liste)
 - 3405 Wirkstoff für Arzneimittel
 - 3406 Wirkstoff für Tierarzneimittel
 - 3407 Wirkstoff für Pflanzenschutzmittel
 - 3408 Wirkstoff für Kosmetik
 - 3416 Biochemikalie
 - 3417 Medizinisches System und Produkt
 - 3418 Pflaster
 - 341801 Rollpflaster
 - 341802 Fixierpflaster
 - 341803 Wundpflaster
 - 34180301 Wundpflaster (Zinkoxidkautschukkleber, Meterware)
 - 34180302 Wundpflaster (Polyacrylatkleber, Meterware)
 - 34180303 Wundpflaster (verbrauchsfertig)
 - 34180304 Transparentverband
 - 34180305 Pflasterstrip
 - 34180306 Wund-, Hautverschlussstreifen, Klammernahtpflast
 - 34180307 Sprühpflaster

Fertig

eClass 6.1 : 34180304 Transparentverband

Attribut	Typ
Breite des Pflasters	numeric
Länge des Pflasters	numeric
Material des Pflasters	string
saugfähig	boolean
Zolltarifnummer	integer
UMDNS-Version	string
Codierung nach UMDNS	string
zusätzlicher Online-Verweis	string
Hersteller-Name	string
Produkt-Typbezeichnung	string
Lieferanten-Artikelnummer	string
GTIN	string
Artikelbezeichnung	string
Lieferanten-Name	string
Hersteller-Artikelnummer	string
Pharmazentralnummer	string
Health Industry Barcode	string

DER STRECKENORIENTIERTE ANSATZ

Kapitelansicht

Expand all

- HEPPShop
 - H10#Besteck
 - H20#Frühstück
 - H30#Menü & Bankett
 - H40#Chafing Dish & Buffet
 - H50#Bar
 - H60#Servierwagen
 - H70#Pflege

Kapitel hinzufügen

Publikations-ID HEPPShop
Beschreibung HEPP

Kapitel

Kapitel-ID	Titel	Aktion
H10#Besteck	Kapitel 1	Löschen Nach oben verschieben Nach unten verschieben
H20#Frühstück	Kapitel 2	Löschen Nach oben verschieben Nach unten verschieben
H30#Menü & Bankett	Menü & Bankett	Löschen Nach oben verschieben Nach unten verschieben
H40#Chafing Dish & Buffet	Chafing Dish & Buffet	Löschen Nach oben verschieben Nach unten verschieben
H50#Bar	Bar	Löschen Nach oben verschieben Nach unten verschieben
H60#Servierwagen	Servierwagen	Löschen Nach oben verschieben Nach unten verschieben
H70#Pflege	Pflege	

Sektionen pflegen

Eine Publikationsdefinition ist aufgebaut aus Sektionen welche wiederum aus Publikationselemente unterschiedlichen Typs bestehen (Produkte etc.). Diese Elemente können hier angelegt, gelöscht oder sortiert werden.

Publikation: HEPPPrint
 Sektions-ID*: H1054
 Beschreibung: Emotion
 Layout-ID:
 Template-ID:

Speichern **Abbrechen**

Element	Kommentar	Zusatz
<input type="checkbox"/> 01.0054.1010 Esslöffel		
<input type="checkbox"/> 01.0054.1020 Essgabel		
<input type="checkbox"/> 01.0054.1800 Tafelmesser	<input type="text"/>	<input type="text"/> <input type="text"/>
<input type="checkbox"/> 01.0054.1050 Dessertlöffel		
<input type="checkbox"/> 01.0054.1060 Dessertgabel		
<input type="checkbox"/> 01.0054.1010 Dessertmesser		
<input type="checkbox"/> 01.0054.1100 Kaffeeelöffel		

DER SEITENORIENTIERTE ANSATZ

LAYOUT DER KREATIVE WEG

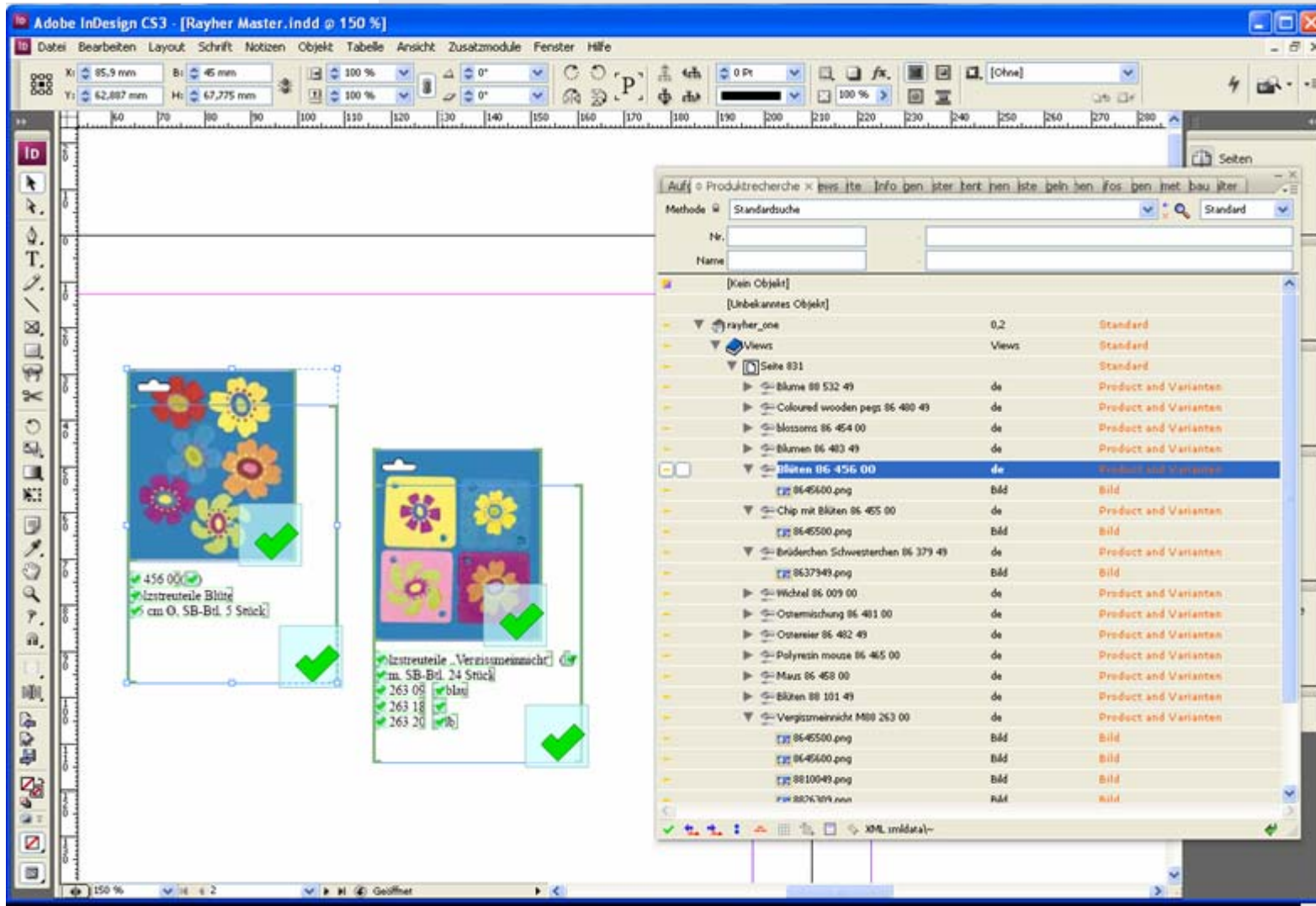

LAYOUT DER STRUKTURIERTE WEG

Adobe InDesign CS3 - [Unbenannt_2 @ 150 %]

Katalog-Generierung

Langenscheidt
...weil Sprachen verbinden

Datei

Optionen

XML-Datei: F:\Langenscheidt_Katalogproduktion\SDZ_prei Durchsuchen

Bildpfad: F:\Langenscheidt_Katalogproduktion\Bilder\DaF

Kapitel: DaF

Erste Seitenzahl: 1

Generieren

Bereit

Absatz

Zeichen

siemens_biblio

Vorlage Buchmesse

Wuerth

Ziegler

vierfarbig

Aufgaben

Seiten

Informationen

LETZTE ÄNDERUNGEN BERÜCKSICHTIGEN

Schnell. Anpassung an Fertigung

✓ **omplette Prüfpläne** können schnell an die jeweiligen Fertigungsabschnitte angepasst werden. Per „Drag and Drop“ sind aufgrund der Merkmalsorientierung von Calypso die entsprechenden Merkmale in kürzester Zeit gruppiert, gelöscht oder in der Reihenfolge verschoben.

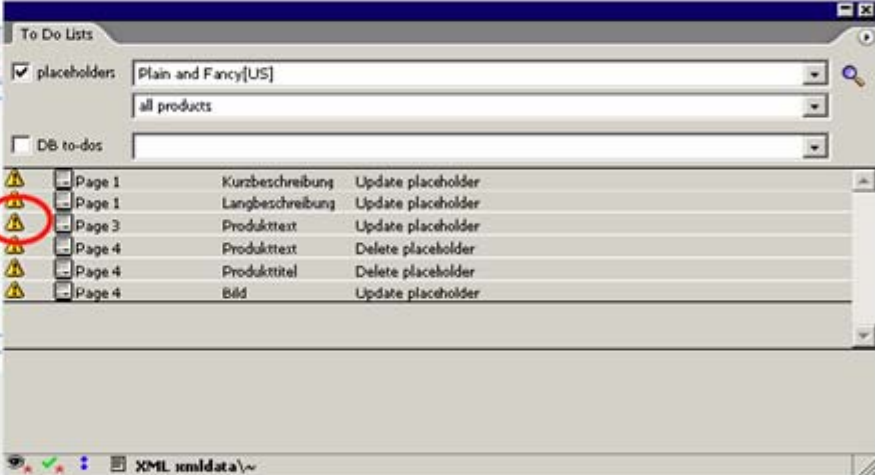

Page	Feature	Action
Page 1	Kurzbeschreibung	Update placeholder
Page 1	Langbeschreibung	Update placeholder
Page 3	Produkttext	Update placeholder
Page 4	Produkttext	Delete placeholder
Page 4	Produkttitel	Delete placeholder
Page 4	Bild	Update placeholder

FINISHING

DAS LETZTE RAUSHOLEN

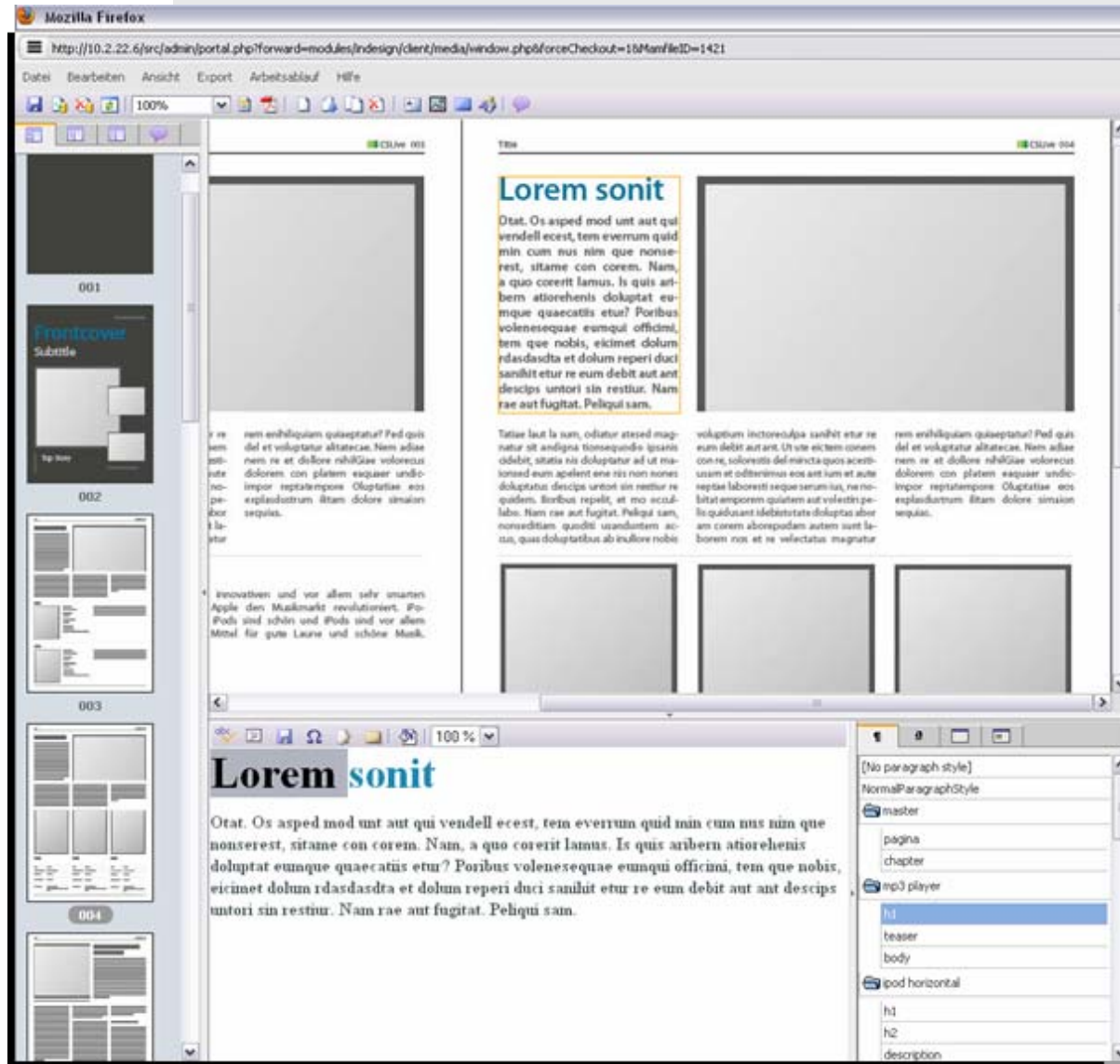

FINISHING

DAS GEWÜNSCHTE REINZIEHEN

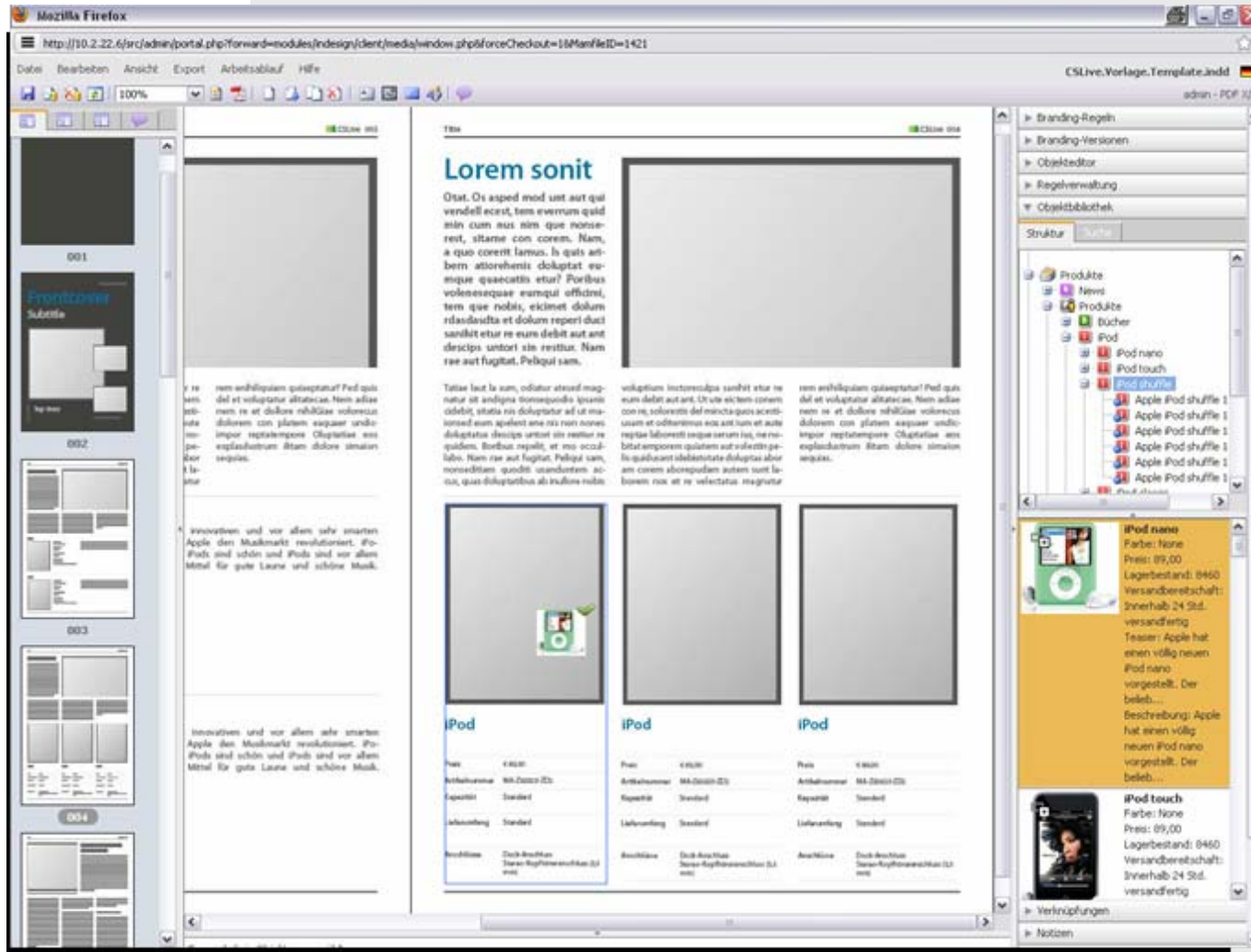

KORREKTUR/FREIGABE DIE UNENDLICHE GESCHICHTE

LEISTUNGEN SERVICE MEIN KONTO HILFE ERWEITERUNGEN
 Dienstleistung Geschäftsausstattung Werbeartikel

elektrotreff mit Händlereindruck 01.
TS221100

Prospekt Assistent

Fortschritt: Schritt 2 von 4.

Bitte überprüfen Sie die Daten ihres Logos.

Bitte klicken Sie auf das Bild um es in der vollen Größe zu sehen.

Zurück Weiter

LEISTUNGEN SERVICE MEIN KONTO HILFE ERWEITERUNGEN
 Dienstleistung Geschäftsausstattung Werbeartikel

elektrotreff mit Händlereindruck 01.
TS221100

Prospekt Assistent

Wir melden uns bei Ihnen.
 Haben Sie eine Änderung vergessen?
 Dann klicken Sie bitte auf den "Zurück" Button.

Zurück

Versandadresse

Firma 1: SDZ Druck und Medien GmbH & Co KG Ändern
 Firma 2:
 Straße: Bahnhofstr.65
 PLZ: 73430
 Stadt: Aalen
 Email: sknorpp@sdzecom.de
 Telefon: +49(7361)594340
 Fax: +49(7361)594306

Menge
Menge: 300 Stück Ändern

Zusatzinfo Ändern

Zusammenfassung

	Einzelpreis Punkte / Euro	Preis pro Stück	Menge	Gesamtpreis Punkte / Euro
Produktpreis	0,39	1	300	117,00
Versandkosten	0,15	1	300	45,00
Gesamt	0,54			162,00

In den Warenkorb eintragen

DER WORKFLOW ALLES IM FLUSS

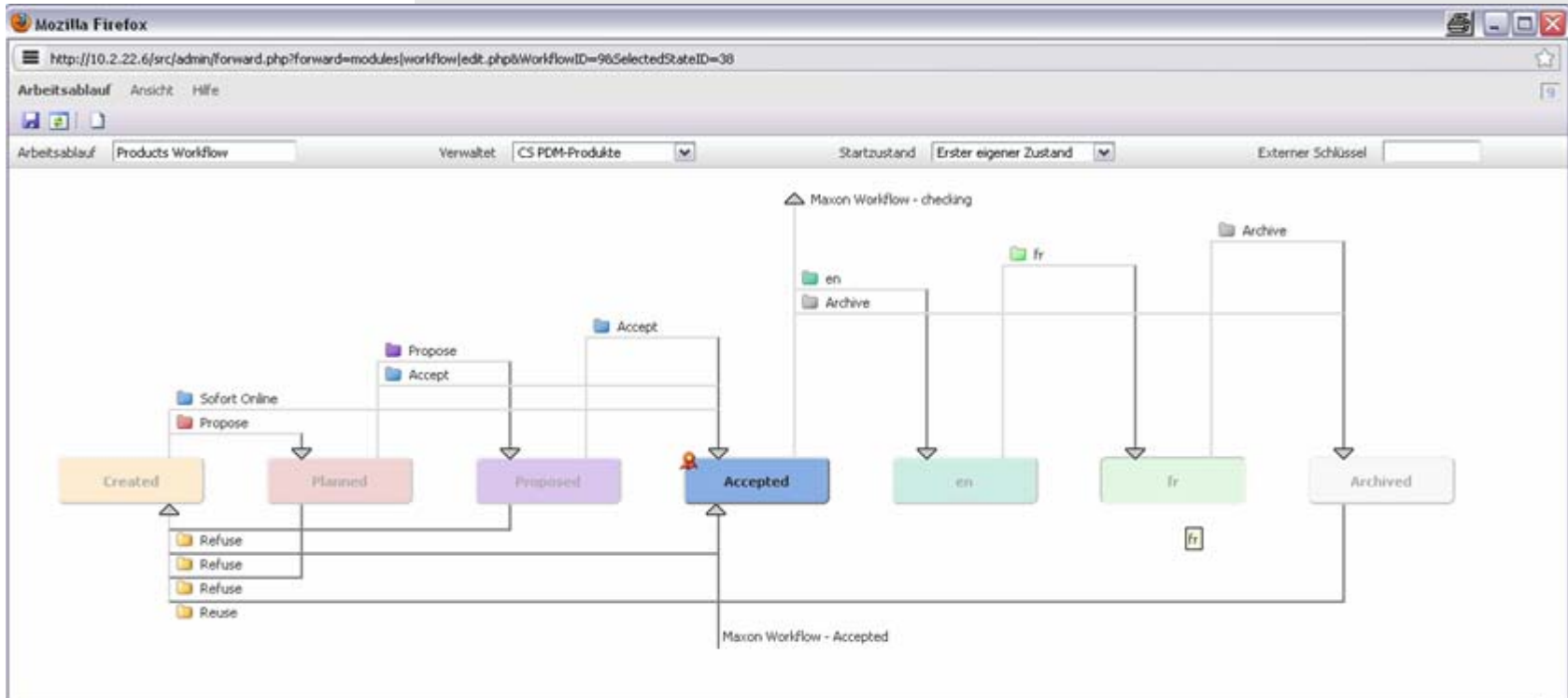

HABEN SIE NOCH FRAGEN?

